



# Familia



Profesor. Eduardo Mardones Rojas  
Escuela Industrial San Antonio  
Religion – primeros medios



# Familia

- La Familia es una institución social que agrupa individuos. La principal función de este grupo es el cuidado de los niños. La organización de la familia ha cambiado sustancialmente en algunas sociedades.

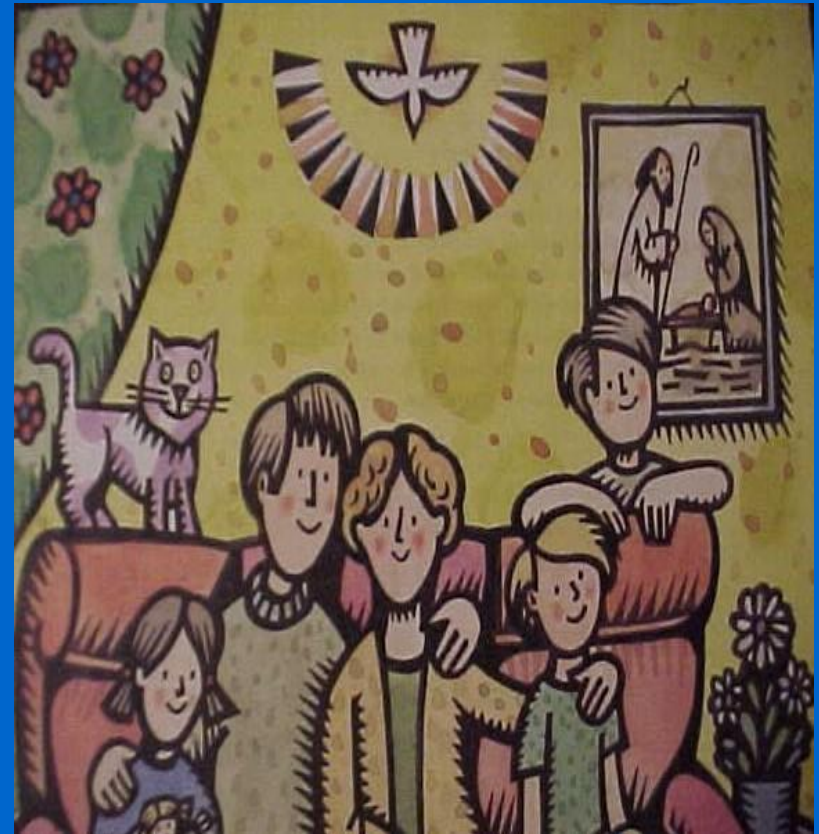

# Parentesco, unidad y matrimonio



- Entendemos por parentesco el vinculo consanguíneo o establecido por adopción entre dos o mas personas
- La unidad familiar es el grupo formado por consanguinidad, adopción o matrimonio
- Matrimonio es una relación legal, conlleva cooperación económica y practicas sexuales.

# Familia por Elección

- Familia por Elección o por afinidad es una de las formas que definen la nueva unidad donde dos o mas personas deciden agruparse como familia aunque no tengan lazos sanguíneos o legales.



# Nuclear



- El modelo de familia nuclear tiende a estar en las sociedades modernas e industrializadas donde la familia es una unidad de consumo y no de producción. En algunos lugares como China se establece una política pública para promover la familia de uno o dos padres y uno o dos hijos.

# Extendida

- La familia extendida es la unidad que agrupa mas de dos generaciones e incluye a otros miembros que se relacionan por consanguinidad. Es decir bajo un mismo techo cohabitan los niños, padres, abuelos y hasta algún tío o primo.



# Endogamia y Exogamia

- Endogamia es el matrimonio entre personas de una misma categoría o estrato social. Estas categorías van desde la edad o religión hasta la etnicidad o clase. Se funda en el clasismo y el racismo
- Exogamia promueve el matrimonio entre personas de diversas categorías sociales.



# Pautas de matrimonio



- Monogamia relación que une a dos personas
- Poligamia relación de tres o mas personas
- Poliginia significa un hombre relacionado con dos o mas mujeres
- Poliandria es la relación de una mujer con dos o mas hombres



# Pautas residenciales

- Patrilocalidad una pareja reside con el padre del hombre o cerca de ella
- Matriolocalidad una pareja reside con la madre de la mujer o cerca de ella
- A nivel mundial se observa una mayor patrilocalidad

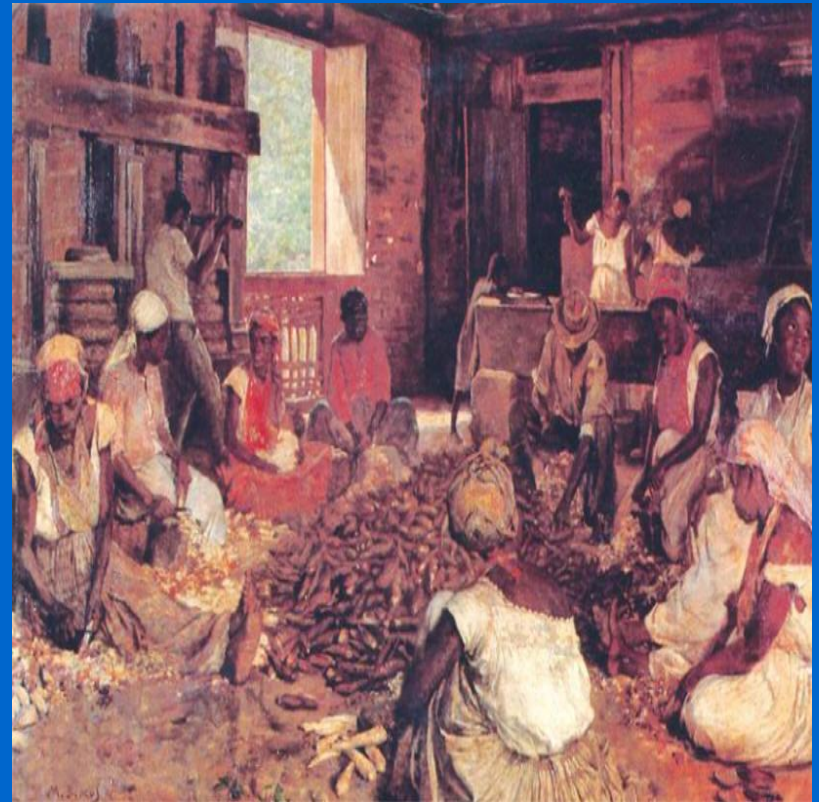

# Pautas de Descendencia



- Patrilineal el sistema de parentesco se trasmite por medio de los hombres predomina familia paterna
- Matrilineal el parentesco esta dominado por las mujeres predomina familia materna
- Descendencia bilateral ambos padres trazan las relaciones familiares

# Familia Funcional

- Desde la perspectiva funcionalista la familia provee:
- 1. Socialización
- 2. Regulación sexual
- 3. Identidad por clase y etnicidad
- 4. Seguridad material y emocional



# Familia, Estado y Propiedad Privada



- Desde la perspectiva del conflicto la familia es una institución superestructural (ideológica) que sirve para perpetuar la desigualdad entre propietarios y trabajadores
- El marxismo también ha planteado que la familia tiende al patriarcado subordinando a la mujer, niños y ancianos a la autoridad de los hombres
- Los teóricos del conflicto también observan como la familia promueve los privilegios de ciertas “razas”

# Familia desde el feminismo

- Desde la perspectiva feminista la familia promueve la doble jornada de la mujer por lado el trabajo asalariado y el trabajo domestico sin remuneración
- El paternalismo promueve una doble vara
- El Estado no provee recursos para igualar a la mujer al hombre

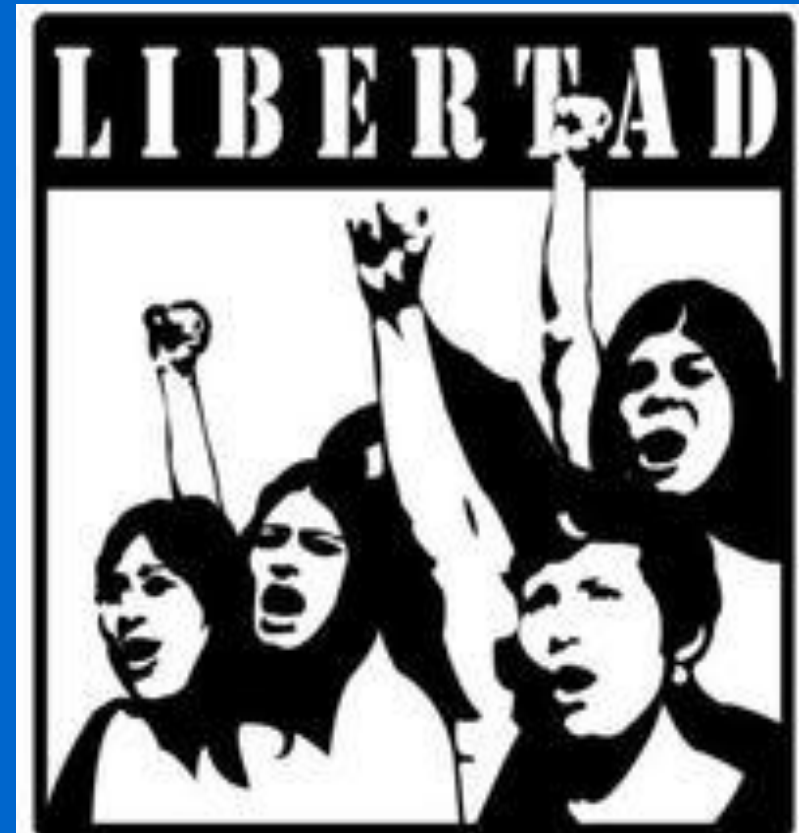

# Análisis micro sociológicos



- El análisis interaccionista simbólico propone que cada familia configura las relaciones íntimas necesarias para el pleno desarrollo social de sus miembros estas relaciones se modifican a través del tiempo
- El acercamiento del intercambio social sostiene que el matrimonio y cortejo son procesos de negociación (oferta y demanda) delimitada por valores dominantes (belleza y bienestar económico)

# Desigualdad intra-familiar



- En las sociedades patriarcales se le adjudica a la mujer el papel del cuidado de la familia a partir de la atención a los niños
- La mujer también se ve obligada a cuidar por los padres del esposo e incluso por otros parientes si es necesario

# La violencia al interior de la familia

- La violencia al interior de la familia es uno de los problemas fundamentales que observamos a través de todas las clases sociales, grupos étnicos y políticos
- La sociedad patriarcal produce desigualdad, tensión y violencia física, emocional y sexual contra mujeres y niño/as

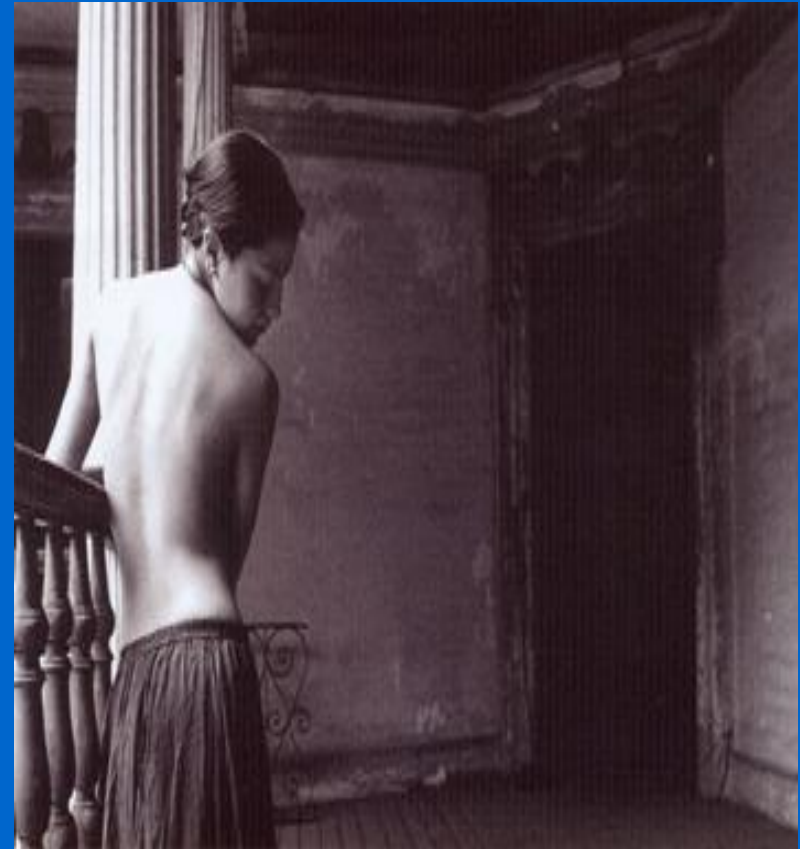



# Violencia contra los niños



- La mayoría de los niños son abusados física, sexual y verbalmente por personas que se relacionan con ellos en la familia
- Los abusadores de niños (padres, abuelos, tíos/as, ect) intimidan a los menores
- Es importante escuchar las quejas de los niños con seriedad y discreción. Busca ayuda profesional para el/la menor
- Si no denuncias el abuso contra los niños/as eres cómplice de los mismos.

# ¿Por que mas divorcios?



- En CHILE decimos hay mas divorcios que matrimonios por año. Que promueve la separación:
- Ya no es un tabú divorciarse
- El individualismo domina las relaciones sociales
- Se basan las relaciones en la pasión del apareamiento y no en un compromiso a largo plazo
- Las mujeres son menos dependientes
- Existe mayor tensión por causas económicas

# ¿Quienes y como se divorcian?

- Las parejas mas jóvenes
- Clases sociales medias y bajas
- Las mujeres profesionales
- Los individuos que ya se han separado o divorciado antes
- Victimas de violencia
- Parejas con problemas económicos
- Primero ocurre una separación emocional
- Separación legal
- Reorganización emocional
- Reorganización social
- Reorganización económica
- Reorganización paternal donde hubo hijos